

562823

平成 7年5月30日

各階平面図

家屋番号	6142-7	建物図面 各階平面図
建物の所在	泉佐野市羽倉崎四丁目6142番地7	

1 階

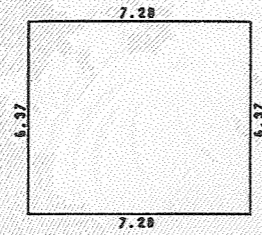

求積表

6.37 X 7.28	=	46.3736
		46.3736
床面積		46.37 m ²

2 階

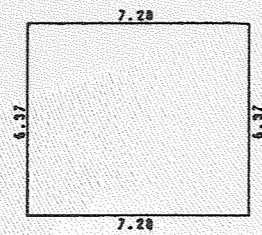

求積表

6.37 X 7.28	=	46.3736
		46.3736
床面積		46.37 m ²

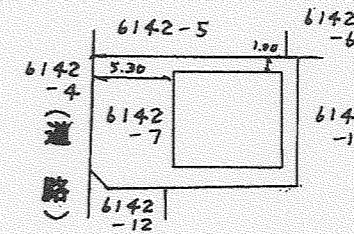
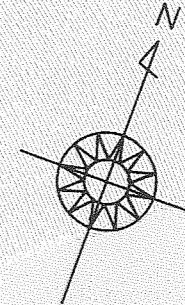

平成26年5月20日
これは図面に記録されている内容を証明した書面である。
大阪法務局岸和田支局

登記官

萩尾德行



作製者	土地家屋調査士 和歌山 石田俊彦 (和歌山県土地家屋調査士会)	縮尺	1/250	申請人	森下雅弘	縮尺	1/500
-----	---------------------------------	----	-------	-----	------	----	-------